



TEAM
ALBATROS SUB

ALBATROS
 ASSOCIAZIONE SPORTIVA DILETTANTISTICA
 Polisportiva GS. ALBATROS A.S.D.
 Via Dei Passeri n° 4 - 09126 CAGLIARI

CAMPIONATO ITALIANO ASSOLUTO PESCA IN APNEA



F.I.P.S.A.S.



C.M.A.S.

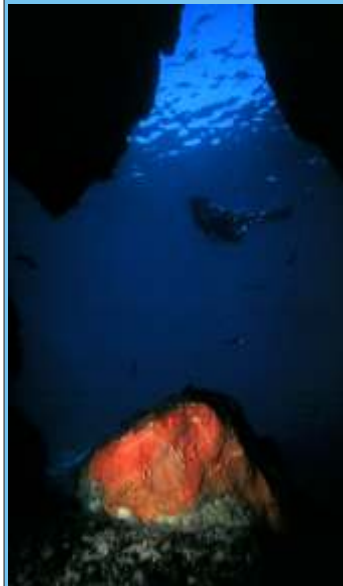

Portoscuso
Carloforte
21-22-Settembre 2012



REGIONE AUTONOMA
DELLA SARDEGNA
Assessorato allo Sport



PROVINCIA
CARBONIA IGLESIAS
Assessorato allo Sport



COMUNE DI PORTOSCUSO



APNEA LIFE TEAM
PORTOSCUSO

SARDEGNA
www.sardegnaturismo.it

CAMPIONATO ITALIANO ASSOLUTO PESCA IN APNEA

PORTOSCUSO 21-22-Settembre 2012

PROGRAMMA

Sabato 15 Settembre 2012

(fino ore 16:00) Sopralluogo campi di gara
Ore 18:00 Presentazione manifestazione alle Autorità e alla Stampa presso
Hotel Don Pedro – Portuscuso

Domenica 16, Lunedì 17, Martedì 18 e Mercoledì 19 Settembre 2012

(fino ore 18:00) Sopralluogo campi di gara

Giovedì 20 Settembre 2012

(fino ore 16:00) Sopralluogo campi di gara
Ore 18:00 Riunione preliminare con la Direzione di Gara, accredito atleti,
controllo posizione federale, distribuzione materiale, Hotel Don Pedro
Ore 19:30 Aperitivo

Venerdì 21 Settembre 2012

Ore 06:30 Sveglia
Ore 07:00 Colazione
Ore 07:30 Raduno concorrenti e partenza per il centro campo gara
Ore 08:30 Inizio gara
Ore 13:30 Termine gara
Ore 15:00 Piatto caldo
Ore 16:00 Operazioni di pesatura

Sabato 22 Settembre 2012

Ore 06:30 Sveglia
Ore 07:00 Colazione
Ore 07:30 Raduno concorrenti e partenza per il centro campo gara
Ore 08:30 Inizio gara
Ore 13:30 Termine gara
Ore 15:00 Piatto caldo
Ore 16:00 Operazioni di pesatura
Ore 19:00 Cerimonia di Premiazione
Ore 21:00 Cena di Gala (a richiesta)

Domenica 23 Settembre 2012

Eventuale giornata di recupero e/o di partenza



ATLETI PARTECIPANTI

1	DE SILVESTRI BRUNO	Club Sub Cagliari
2	SETTIMI ANDREA	Foce del Mignone Civitavecchia
3	FELICE CONCETTO	Nuoto Sub 2000 Siracusa
4	FIGLIOLI FABIO	Circolo Sub Astrea
5	MARTELLARO CRISTIAN	Syrako Sub Siracusa
6	CALVINO ANDREA	Majoli Sub Civitavecchia
7	LOVICARIO ANONIO	Air Sub Apnea Team Cagliari
8	RIGGIO ADRIANO	Atlantide Catania
9	ROSALBA SEBASTIANO	Syrako Sub Siracusa
10	ROCCAFORTE SALVATORE	Corallo Sub Alghero
11	CASCIONE PIETRO	L.N.I. Mola di Bari
12	VOLPICELLI ENRICO	Arco Muto Sub Anzio
13	D'ALESSANDRO DIEGO	L.N.I. Mola di Bari
14	VILLANI FRANCO	Apnea Club Brescia
15	PETROLINI DANIELE	Marinetta Genova
16	LO PRETE RAFFAELE	Alta Marea Catanzaro
17	SMERALDI NICOLA	Club Sub Sestri Levante
18	D'ONOFRIO ANGELO	Majoli Sub Civitavecchia
19	PETRI PAOLO	Circolo Pescatori Dilettanti Rapallesi
20	GIROLAMI MAURIZIO	Apnea Team Roma
21	CLAUT STEFANO	Nautica Grignano Trieste
22	SPERANDIO RENATO	Foce del Mignone Civitavecchia
23	GIACCAGLIA LUCA	Kòmaros Sub Ancona
24	CERNUTA ANDREA	Endas Ghisleri Trieste
25	SEPE LUCA	Lega Navale Italiana Pozzuoli
26	MAZZOCCHI DIEGO	Emporio della Pesca Civitavecchia
27	GAGGINI MARCO	Vela e Motore La Spezia
28	ARRIGO FRANCESCO	Lega Navale Italiana Genova Quinto
29	ROLLO Fidenzio	I Corsari Martignano



CRESSI
SINCE 1946

CAMPI GARA

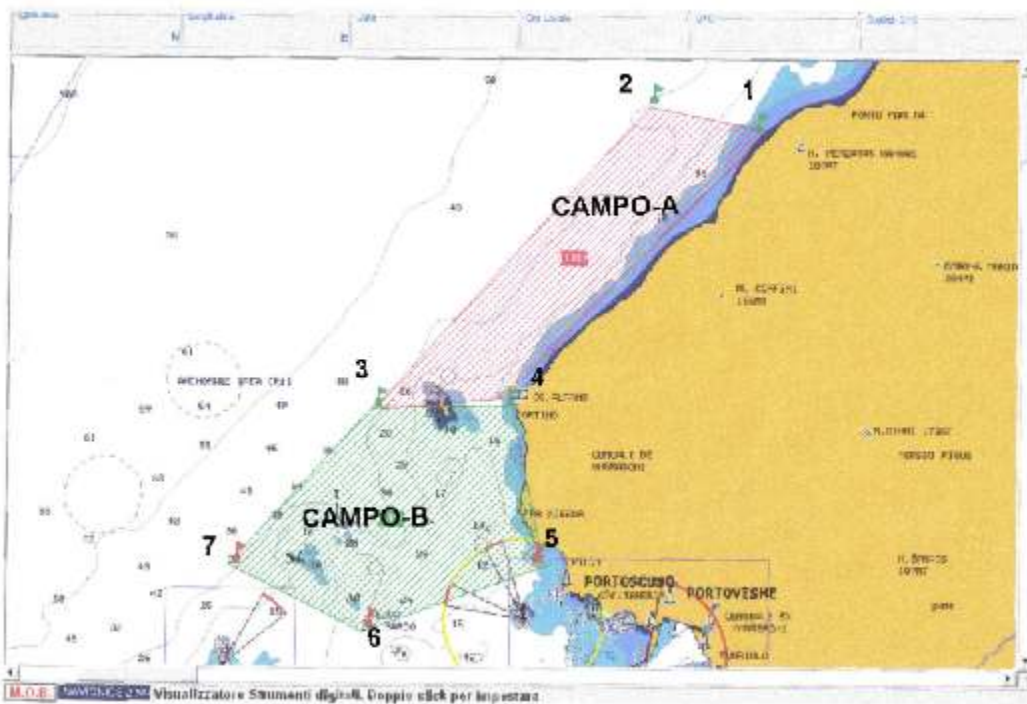

APNEA LIFE TEAM
PORTOSCUSO

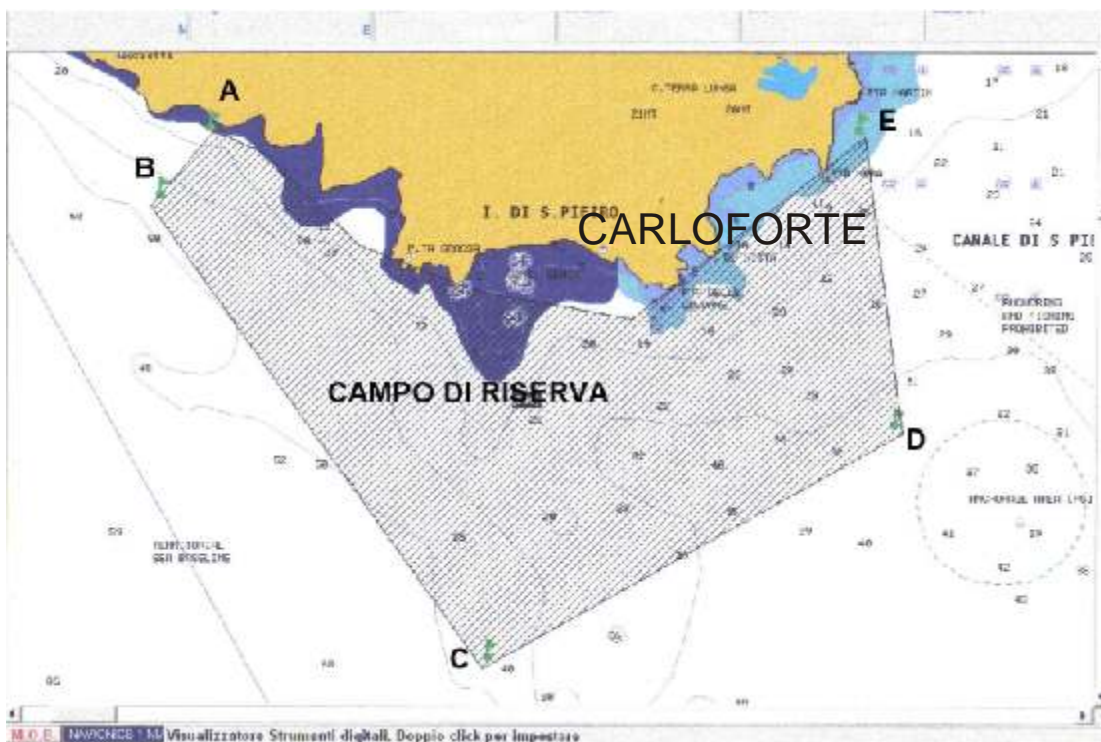
The logo for Albatros Polisportiva, featuring a stylized blue albatross in flight above the word 'ALBATROS' in large, bold, black letters. To the left is a red and white flag on a pole with the number '85' in a yellow circle. Below the main text, it reads 'ASSOCIAZIONE SPORTIVA DILETTANTISTICA' and 'SOCIETA' ORGANIZZATRICE'.

POLISPORTIVA
ALBATROS
ASSOCIAZIONE SPORTIVA DILETTANTISTICA
SOCIETA' ORGANIZZATRICE
Via Dei Passeri 4
09126 CAGLIARI

A pennant flag logo for the Windsurfing Vela Club Portoscuso. It features a stylized sailboat with a red and yellow sail on a blue background. The text 'WINDSURFING VELA CLUB PORTOSCUSO' and 'A.S.D.' is written on the pennant.

Windsurfing Vela Club
PORTOSCUSO

CAMPIONATO ITALIANO ASSOLUTO DI PESCA IN APNEA
Portoscuso – Carloforte (CI) 20-23 Settembre 2012

COORDINATE CAMPI DI GARA

CAMPO A Ca Capo Altano al Capo Petra Manna

PUNTO – 1 – 39°15'829 – N – 008°24'462 – E

PUNTO – 2 – 39°16'047 – N – 008°23'421 – E

PUNTO – 3 – 39°13'700 – N – 008°20'700 – E

PUNTO – 4 – 39°13'700 – N – 008°22'000 – E

CAMPO B dalla Punta di Portopaglietto a Capo Altano

PUNTO – 3 – 39°13'700 – N – 008°20'700 – E

PUNTO – 4 – 39°13'700 – N – 008°22'000 – E

PUNTO – 5 – 39°12'500 – N – 008°22'280 – E

PUNTO – 6 – 39°12'000 – N – 008°20'616 – E

PUNTO – 7 – 39°12'500 – N – 008°19'310 – E

CAMPO DI RISERVA

PUNTO – A – 39°06'209 – N – 008°15'514 – E

PUNTO – B – 39°05'967 – N – 008°15'285 – E

PUNTO – C – 39°04'300 – N – 008°16'800 – E

PUNTO – D – 39°05'140 – N – 008°18'670 – E

PUNTO – E – 39°06'200 – N – 008°18'500 – E



Marina di Portoscuso

coordinate nautiche: 39° 11' 9" N 008° 22' 08" E

Telefono : 0781. 507248
